

み の り

8

2013 No.552

JA成田市

トップニュース 遠山支所「夏の感謝祭」



遠山支所

「夏の感謝祭」を開催

遠山支所において7月21日、「夏の感謝祭」が開催されました。400名以上の方々にご来場いただき、新鮮な野菜の販売や農業機械・軽トラックの展示会、フランクフルト・かき氷の無料配布、輪投げゲームなどが行われ、賑っていました。



感謝祭は組合員や地域の方々との交流を図り、支所を身近な存在として知ってもらおうと今回初めて企画。会場ではヤマザキパンの協力を得て「親子サンドイッチ教室」も開催され、7家族22名の親子にご参加いただき、子供達からは「難しかったけど楽しかった」「今度、家でも作ってみたい」と好評でした。

大竹支所長は「多くの方々にご来場いただき、とても嬉しく思う。今後も定期的にイベントを開催していきたい。また、日頃から気軽に来ていただけるよう、明るい店舗を築いて参ります」と話していました。

当JAでは久住支所の朝市や酒々井農産物直売所の感謝祭などを行っている他、豊住支所でも8月10日に購買品の移動販売を予定しており、組合員や地域の方々とのふれあいの場を積極的に展開しています。



親子サンドイッチ教室に参加した子供達



「冷たくて美味しい」とかき氷を食べる子供達

橋賀台サンダーズが初優勝!

大会結果	
優勝	橋賀台サンダーズ
準優勝	富里 Rエンゼルス
3位	加良部少年野球クラブ
	並木ペイシェンス
個人表彰	
最優秀選手賞	熊澤恭平君(橋賀台サンダーズ)
優秀選手賞	瀬戸綾太君(橋賀台サンダーズ)
	市川和輝君(富里 Rエンゼルス)
敢闘賞	椿卓巳君(並木ペイシェンス)
	窪木海音君(加良部少年野球クラブ)



優勝した橋賀台サンダーズ

J A成田市は7月13日から15日までの3日間、ナスパ・スタジアムほか7会場において「第5回 J A成田市旗杯争奪少年野球大会」を開催しました。当 J A管内と近郊から44チームが参加し、各グラウンドで白熱した試合を展開。決勝には橋賀台サンダーズと富里 Rエンゼルスが駒を進め、熱戦の末、橋賀台サンダーズが初優勝に輝きました。

開会式で岩館組合長は「ご飯と野菜をたくさん食べて元気いっぱいにプレーしましょう。また日頃の練習の成果を十分に発揮し、勝利を目指して最後まで諦めずに戦ってほしい」と選手を激励した。その後、始球式を行い、熱戦の火ぶたがきらめきました。

試合前に選手からは「まずは1勝。そして優勝を目指す」「練習してきた事を出し切り、優勝したい」との声が聞かれ、どのチームも勝利、そして優勝に向け闘志を燃やしていました。

優勝した橋賀台サンダーズの選手は「とても嬉しい。来年も後輩達に頑張ってもらい、連覇してほしい」と話していました。



J Aバンク千葉信連と農林中央金庫が統合

J Aバンク千葉信連と農林中央金庫は7月16日、一部事業譲渡方式により統合し、千葉県内の J Aは農林中央金庫との直接取引をスタートしました。

統合により、J Aバンク千葉信連は効率的で健全な事業運営を確保する事で、組合員及び利用者の期待と信頼に応える J Aバンク千葉の実現を目指すとしています。平成27年1月には全ての事業譲渡が終了し、統合が完了する予定です。当 J Aも安定した経営基盤のもと、より充実したサービスを展開して参ります。



Aコープ店が新益展示会を開催

6月13日～16日



Aコープ店は、サンポップにおいて新益用品展示会を開催しました。

会場には棚や提灯、お返し物など、幅広く取り揃えられ、来場された方からは「良いものがたくさんあるので、実際に見て決めて良かった」と好評でした。

またお盆に向けたオードブルやお刺身等の注文を承っていますので、是非ご利用下さい。

JA成田市資産管理組合が定期総会を開催

6月18日



JA成田市資産管理組合はサンポップにおいて第40回定期総会を開催しました。委任状を含め組合員51名が出席し、平成25年度事業計画及び収支予算についての議案すべてが可決。役員改選では組合長に川栗の藤崎好造さんが再任されました。

同組合では本年度も積極的に土地の有効活用に取り組んでいきます。

宝田農産物直売所が感謝セールを開催

6月22日



宝田農産物直売所は経済センターにおいて感謝セールを開催しました。180名以上の方々にご来場いただき、店内の新鮮な地場野菜は午前中で品薄になる盛況ぶり。フライドポテトやクリームスイカなどの無料配布、抽選会も行われ、賑わっていました。

同直売所ではこれからも定期的にイベントの開催を予定しています。

バンナムトウモロコシ査定会を開催

7月5日



JA成田市園芸部バンナム部会は園芸センターにおいて査定会を開催しました。生産者8名とJA及び市場関係者が出席し、情勢や取り扱い方法などを確認した他、現品査定で規格統一を図りました。

今年は天候に恵まれ、順調に生育しており、朝取りしたトウモロコシは「甘くて美味しい」と市場から高評価を受けていました。



Aコープ産直部会が創業祭を開催

Aコープ産直部会は創業祭を開催しました。3日間とも多くの方々にご来場いただき、レジは朝から行列となる盛況ぶり。また、6日と7日は駐車場において産直部会によるお餅やスパゲティ、パンなどの手作り販売、カキ氷の無料配布が行われ、生産者と来場者が交流を深める姿も見られました。

秋冬野菜栽培講習会を開催



園芸センターでは秋冬野菜栽培講習会を開催しました。生産者17名が参加し、全農ちばや農業事務所などの担当者から安全・安心な農産物の栽培に向けた基本的な事項や重要事項についての病虫害防除対策などを学びました。

参加した生産者は「防除方法など、とても勉強になった。これからも定期的に行ってほしい」と話していました。

酒々井農産物直売所が夏の感謝祭



酒々井農産物直売所は夏の感謝祭を開催しました。新鮮な地場野菜販売の他、ジャガイモ、天ぷらなどの無料配布や抽選会が行われ、来場された方からは「新鮮な野菜が多く、普段から買いたい物にきている。またイベントも楽しみにしている」と好評でした。

同直売所の森田組合長は「もっと多くの方に来ていただけるように明るい直売所を築いていきたい」と話していました。

今日の表紙
次代の担い手

成田市大清水

高仲 晃さん

今月の表紙は、青壮年部と成田市果実出荷組合に所属する高仲晃さんです。高仲さんは「幸水」「豊水」「新高」などの梨の栽培をしており、7月下旬から出荷を行っています。夏から秋にかけてピークを迎え、これから大変な時期との事です。「今年には甘さたっぷり仕上げがっていますので、多くの人に成田の梨を食べてもらいたい」と話してくれました。





水稻情報

適期収穫で良質米の生産を！

8月に入り、いよいよ収穫の時期となりました。今年には猛暑で登熟が進むと思われるので、品質の良いお米を生産販売する為のポイントについてご紹介致します。

②仕上げ水分

高温による急速な乾燥や過乾燥等は胴割れ米の原因となります。また、乾燥不足も倉庫保管時にカビ等の発生を助長します。どちらも品質や食味を低下させてしまいます。適正な水分（14・5～15・0%）にして下さい。**籾の温度が高い状態で籾摺りを行うと、肌ずれ米や胴割れ米が生じるので、十分注意しましょう。**

③異品種混入防止

コンバイン・乾燥機・籾摺り機は品種が変わるごとに清掃しましょう。

④生産履歴簿の記帳

トレーサビリティ法の施行に伴い、栽培管理の記録は必要不可欠です。出荷に当たり、生産履歴（栽培管理記録簿）の提出をお願いしています。再度記録簿を確認して、8月中旬までに各支所及び渉外担当者へ提出の程よろしくお願い致します。

⑤斑点米の原因となるカメムシ類が多発生の恐れがあります

7月10日発表の病害虫発生予察注意報によると、カメムシ類の発生にとって好適な高温乾燥条件が続くと見込まれる事から、多発生の予想がされています。圃場をよく観察し、成虫の飛来が確認できたらしっかりと防除を行いまししょう。

①適期収穫

収穫は登熟状況を十分に観察し、帯緑色籾歩合15%の時にに行いましょう。

各品種の収穫期の目安は、出穂から数えて次の通りです。

●ふさおとめ… 33日前後

●ふさこがね… 37日前後

●コシヒカリ… 38日前後

※出穂期とは全穂数の40～50%が出穂した日

早刈りでは青未熟粒、刈遅れでは胴割れ米が多くなり、品質や食味を低下させてしまいます。また収穫した籾は速やかに乾燥させましょう。

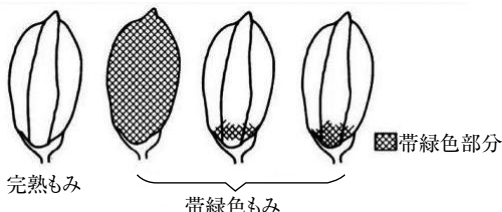

少しでも緑色が残っている籾は帯緑色もみとする。緑色は斜線で示した部分に残りやすい。

甘藷

8月以降のチョウ目害虫が多発します！
早めの防除をしましょう！



《ポイント1》

被害の早期発見と発生初期の防除に努めましょう。

《ポイント2》

害虫の薬剤抵抗性を防ぐため、同系統の薬剤の連用は避けて、系統の違う薬剤をローテーション散布しましょう。

例有機リン系・A剤
カーバメート系・B剤
アミド系・C剤
↓



8月以降はイモキバガ、ヒルガオハモグリガ、ナカジロシタバ、ハスモンヨトウのチョウ目害虫が多く発生します。

早播き（8月中旬～下旬）
冬大根の害虫防除をし、被害を減らそう！

冬大根

8月中旬から下旬にかけての播種された大根は、キスジノハムシやハイマダラノメイガ（シクイムシ）の被害が多く報告されています。適正防除に努めましょう。

《キスジノハムシ》

- ① 成虫は、大根の葉を食し、葉に小さな穴をあける。
- ② 成虫は産卵を地際で行う。
- ③ 幼虫が大根の根部表面を食害する。

《ハイマダラノメイガ》

- ① 成虫（コナガ位の茶褐色の蛾）は、大根貝割れ展開期に葉裏に産卵する。
 - ② 幼虫は、大根の本葉1から2枚の時に生長点に潜る。
- ↓大根の本葉1から2枚の時の防除をしっかりと行いましょう。

【6～8月上旬までの防除薬剤】

系統	薬剤名	適応害虫名	使用量・使用濃度	使用時期	使用回数
有機リン系	エルサン乳剤	ヒルガオハモグリガ	1,000倍	収穫7日前まで	4回以内
	ラービン水和剤75	ナカジロシタバ	1,500倍	収穫3日前まで	3回以内
カーバメート系	ラービフロアブル	イモコガ ハスモンヨトウ	750～1,000倍	収穫3日前まで	3回以内
	ランネット45DF	ナカジロシタバ ハスモンヨトウ	1,000～2,000倍	収穫7日前まで	5回以内
ピレスロイド系	トレボン乳剤	アブラムシ類 ナカジロシタバ ハスモンヨトウ	1,000倍	収穫7日前まで	3回以内
ネオニコチノイド系	アドマイヤー顆粒水和剤	アブラムシ類	1万倍	収穫7日前まで	2回以内
IGR系	マッチ乳剤	ナカジロシタバ ハスモンヨトウ	2,000～3,000倍	収穫14日前まで	2回以内
ジアミド系	フェニックス顆粒水和剤	ナカジロシタバ	2,000倍	収穫前日まで	2回以内
		ハスモンヨトウ	2,000～6,000倍		
その他	トルネードエースDF	ナカジロシタバ ハスモンヨトウ	2,000倍	収穫7日前まで	2回以内

●園芸販売課 石井勝祐

キスジノハムシ防除薬剤		
薬剤名	使用量	使用時期
フォース粒剤	4kg/10a	播種時、1回、播種土壌混和
ハチハチ乳剤	1000倍～2000倍	14日前、2回以内

ハイマダラノメイガ防除薬剤		
薬剤名	使用量	使用時期
ハチハチ乳剤	1000倍～2000倍	14日前、2回以内
プレバゾンフロアブル5	2000倍	前日、3回以内

農業機械事業所

秋の農繁期
対策を実施中

8月17日(土)～

9月16日(月)まで

秋の収穫期を迎え、農業機械事業所宝田・十余三・酒々井では、農繁期対策を実施しています。期間中は休まず営業しますので、作業中における機械の故障等の不具合がございましたら、いつでも左記までご連絡下さい。

【お問い合わせ】

- 農業機械事業所（宝田）
TEL 0476 (22) 3815
- 農業機械事業所（十余三）
TEL 0476 (36) 1546
- 農業機械事業所（酒々井）
TEL 043 (496) 9687





茂り過ぎるマリーゴールド

春まき草花の中でも丈夫さではトップクラスのマリーゴールドは、夏の暑い間は茎葉だけがよく茂って、花を見せず、「肥料をやり過ぎたのかな？」と心配になるものがあります。こんな様子のものは、フレンチ種で、夏の終わりから花を見せ始めます。この性質を利用して、茎を適当に間引きして、川砂か赤土に挿し芽して苗を作り、植え付ければ、花の見られる秋の花壇の面積が広がるというものです。冬の花壇を飾るハボタン、早春からの花壇を彩るパンジーやデージー（ヒナギク）は、見応えのある葉や花を見せてくれる季節とは反対の酷暑の季節から作業に取り組みます。

パンジーは一般的には9月末に種まきしますが、早まきすれば早く花が咲きますので、8月下旬からまいてみましょう。種が細かいので、種まきした鉢は水を張った洗面器などに漬けて、下から水を吸い上げて灌水（かんすい）します。種まき後は、風通しの良い、涼しい場所に置きます。デージーも今月まくと、早春どころか、12月から開花が期待できます。ダリア、サルビア、早く咲いたコスモスなど草丈の半分か3分の1くらいで切り戻しておきましょう。暑い時期ですので、灌水もお忘れなく。植え付け後3〜4年たったシャクヤク、シヤスタデージーなどの宿根草は9月に株分け、植え付けをします。植え付け場所に堆肥を入れて、準備をしておきましょう。

新鮮食材で楽しくクッキング 料理研究家 波多野充子

トマトとかんきつのパスタ

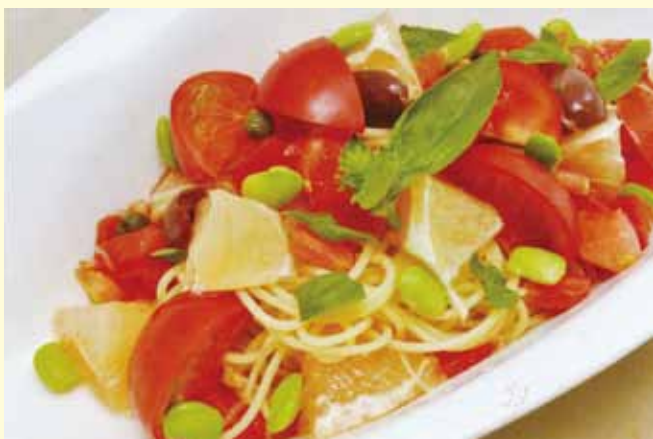

ビタミンたっぷり夏のパスタ。トマトとかんきつの爽やかさは、暑い夏にピッタリです。パスタ以外にもバゲットや冷やご飯と混ぜても楽しめます。アンチョビとパスタの塩加減により、味を調整しましょう。

- 材料(3人分)** **1食当たり約452Kcal**
- 完熟トマト……………2〜3個
 - フルーツトマト……………2〜3個
 - かんきつ……………1個
 - エダマメ 適量(ゆでてさやから出す)
 - 黒オリーブの実(種なし) ……6個
 - ショウガ……………1片
 - 赤唐辛子……………1本
 - アンチョビ……………2枚
 - 生バジルの葉……………少々
 - パスタ(細めのもの) ……240g
 - EVオリーブ油……………小さじ2
 - 白ワインビネガー……………大さじ3
 - 塩……………少々

- 作り方**
- ①完熟トマトは1cm角、フルーツトマトは縦6つ切り、かんきつは皮をむき、フルーツトマトと同じ大きさに切る。黒オリーブの実は2つに切り、ショウガは千切り、赤唐辛子は種を除き細切りにする。
 - ②ボウルの中でアンチョビをつぶし、①の完熟トマト、黒オリーブの実、ショウガ、赤唐辛子と白ワインビネガー、EVオリーブ油、塩を加えよく混ぜる。
 - ③②にフルーツトマトとかんきつを加え、軽く混ぜ合わせ、冷蔵庫で冷やして味をなじませる。
 - ④鍋にたっぷりの湯を沸かし、塩(材料外：水1Lに10g)を入れ、パスタを表示通りの時間ゆでる。
 - ⑤パスタを③に入れてよく絡め、器に盛り、エダマメとバジルの葉を散らす。

ご存じですか

JA共済の新しい安心です。

近年登場した新しい保障をご案内します。

平成25年4月1日からの新しい保障

介護共済

一生涯にわたって介護の不安に備えられます。



ポイント

1

一生涯にわたる介護保障で、不安の高まる高齢期も安心です。

2

公的介護保険制度に連動したわかりやすい保障です。

3

共済金をまとまった一時金でお受取りいただけます。^{※1}

お問い合わせ先

各支所共済窓口へご相談お願い致します

ローン相談会開催

●2013年8月25日(日曜日)

●午前9:00～午後4:00

●ローンセンターおよび酒々井支所にて開催

JAで決める。

必要資金や返済方法など、あなたに納得のローンプランをシミュレーションいたします。(無料)



理想の住まいを手に入れたい!

思い通りの住まいにしたい!

消費税増税前に新築・新車にしたい!

お問い合わせは

■ローンセンター TEL.0476(24)2926 ■酒々井支所 TEL.043(496)0291

豊住支所より

移動購買を実施

- 【日 時】
8月10日(土) 午前8時30分～11時頃
- 【場 所】
豊住支所を起点に2コース
(途中15分程度停車しながら豊住全地区を回ります)
- 【内 容】
購買品を中心に実施。購入された方にはもれなくアイスクャンディー(ガリガリ君)をプレゼントします。
- 【お問い合わせ】
豊住支所 TEL.0476(37)0003

JAガソリンスタンドより

サマーキャンペーンを展開中

- 【開催期間】 8月1日(木)～31日(土)
- 期間中、JAのスタンドでガソリン・軽油を3,000円以上給油すると、抽選で豪華賞品が当たります。(店頭でのお買上げに限らせていただきます)
- A賞「東京スカイツリー招待券」
20組40名様
- B賞「産地直送の食材セット」 150名様
- 【お問い合わせ】
NACS美郷 TEL.0476(22)7788
NACS酒々井 TEL.043(496)2036

酒々井農産物直売所より

Yショップオープン1周年記念イベントを開催

- 【開催日時】
8月12日(月)
午前9時から
- 【場 所】
酒々井農産物直売所
- 新鮮野菜販売の他、Yショップは会場で様々なイベントを予定していますので、是非ご来場下さい。
- 【お問い合わせ】
酒々井農産物直売所 TEL.043(496)1000



経済センターより

お盆中の配送はお休みさせていただきます

- 日頃より肥料・農薬等のご注文をいただき、有難うございます。誠に申し訳ありませんが、**8月13日(火)～15日(木)の3日間は、窓口業務のみ**とさせていただきますので、ご了承下さい。
- 【お問い合わせ】
購買課 TEL.0476(20)1971



生活部より

介護保険のサービス内容や利用についての相談を承ります

- 【日 時】 8月20日(火) 【場 所】 本所
午前10時～12時迄(30分毎)
- 【内 容】 日常や将来の介護について、認知症状、食事、その他生活上の悩みなど幅広い相談をケアマネージャーが承ります。

今月の無料『税金・法律』相談

- 【日 時】 8月26日(月) 【場 所】 本所
- 【税金相談】 曾根正雄税理士 午前9時～(60分毎)
- 【法律相談】 吉澤 功弁護士 午前10時～12時まで(30分毎)
- ※各種相談は事前予約が必要となりますので、必ず下記までお電話下さい。
- 【お問い合わせ】 生活課TEL.0476(22)6716

年金友の会より

秋の親睦旅行を開催

- 【日 程】 10月8日(火)～10日(木)
- 【行き先】 平泉とがんばれ三陸! 応援の旅
- 【申込み】 各支所へ
- 【締切日】 8月30日(金)

第15回ゴルフ大会を開催

- 【日 程】 9月27日(金)
- 【場 所】 レイクウッド総成カントリークラブ
- 【申込み】 各支所へ
- 【締切日】 9月2日(月)
- 【お問い合わせ】 各支所または金融推進課



ケアセンターより

介護員初任者養成研修会の受講者を募集

【研修期間】 平成25年10月5日(土)～平成26年2月22日(土) 延130時間(通信教育5回提出、講義36時間7日間、実技演習7日間、実習1.5日)

※講義・実技演習は土・日曜日、実習は平日が中心となります。



【定員】 12名

【受講料】 89,000円(分割払い可能)
(テキスト代及び講義・添削指導、実習費、消費税含む)

【申込受付】 平日8:30～17:00

【申込締切】 8月31日(土)

【お問い合わせ】 ケアセンター美郷

TEL.0476(23)7711 FAX.0476(23)3655

〈取得後の就業支援のご相談も受付ます〉

「成田市プレミアム付商品券」のご案内

当JAの**NACS美郷・LPG・Aコープ店・経済センター・農業機械事業所(宝田・十余三)・宝田農産物直売所・各支所(酒々井地区は除く)**では成田市商店会連合会が発行する「成田市プレミアム付商品券」を取り扱っています。ご来店の際には是非ご利用下さい。

【有効期限】 12月21日(土)まで

訂正とお詫び

みのり7月号の紙面において誤りがございましたので、上記の内容に訂正させていただきます。

組合員及び地域の皆様に大変ご迷惑をお掛けしました事を深くお詫び申し上げます。

生産者の皆様へ

「米トレーサビリティ法」について

米トレーサビリティ法は、米・米加工品の取引等をした際に、「記録の作成・保存」及び「産地情報の伝達」を義務付けるものです。

この法律は、生産者等の米・米加工品を扱う事業者が対象です。

【取引等の記録の作成保存】

米・米加工品を取引、事業者間の移動、廃棄を行う場合に、「品名、産地、数量、年月日、取引先名、搬出入の場所、用途が限定されている米穀(加工用米など)はその用途」を記録し、原則3年間保存する必要があります。

実際の取引においては、必要事項が記載されている伝票類(帳簿も可)を保存することで、記録・保存の義務を果たしたことになります。

【産地情報の伝達】

事業者間で米・米加工品を取引等する場合、一般消費者に米・米加工品を販売する場合には、産地情報が必要です。(国産米:「国産」、「千葉県産」など、事実に基づき産地を伝達)

【お問い合わせ】

農林水産省関東農政局千葉地域センター
流通監視チーム TEL.043(224)5615
県安全農業推進課食の安心推進室
TEL.043(223)3082

巡回人間ドッグを開催

JAが皆様の健康な体作りをサポートします

【検診日】 10月21日(月)

【会場】 本所

【受付時間】 9時～11時

【検診料金】 通常29,000円のところJAでは…

■長期共済加入者 ⇒ 22,290円

[35歳以上で長期共済(建更含む)5,000万円以上の加入世帯]

■その他の方 26,690円

【締切日】 9月20日(金)

【お申込み・お問い合わせ】 各支所または生活課TEL.0476(22)6716 FAX.0476(22)6931



look

のうきよう柳檀

平成25年7月20日現在の作品
応募総数63点

川柳・俳句・短歌

三里塚ゆかし由緒の牧の記念館

マロニエ並木花溢れ咲く

成田市畑ヶ田 石井 春江

月曜日通学路にて安全を

そつと見守る老人二人

成田市幡谷 松垣 寿夫

土燃ゆる南瓜や胡瓜ズッキーニ

水分補給人のみでなし

成田市大清水 新島 新吾

雨に映え五色に赫あざく紫陽花かな

成田市飯仲 村島 庄次

スイトパイ恥じれる程にゆれ動き

成田市並木町 山崎 敏雄

近くより遠き山並緑かな

成田市宝田 小川 幸

梅雨明けが以外に早くおどろきだ

成田市東和田 池田 雪博

門柱にのうぜんかずら咲き誇り

酒々井町飯積 梅澤 波葉

梅雨明けし元気はつらつ夏やさしい

成田市新妻 石橋 直子

田園の水面にうつる白き雲

酒々井町中央台 永山 康子

暑すぎて季節の好み変わりそう

ペンネーム コスモス

短冊に願いを込めて書いた文字

酒々井町中央台 間野目伊津子

読者のおたより



朝、起きるともう三〇度。このところ毎日、暑さとの戦いだ。草や木は負けじとがんばっている。蝉さんもこの暑さじゃ土の中から出てこられそうもないね。
成田市久米 佐々木 和子

なりたらず虫愛好会より

第5回なりたらず虫祭りを開催

(すず虫無料配布会)

〔日時〕 8月17日(土)

午後1時～3時まで 小雨決行

雨天の場合 8月18日(日)

〔場所〕 浅間(せんげん)公園

(ナリタヤ成田店うしろ)

当日、飼育ケースを持参された方には、鈴虫を無料でお配り致します。

(鈴虫の飼育方法の説明書付き)

※飼育ケースが無い方には実費にてお分けします。

【お問い合わせ・連絡先】

事務局長・山田徳雄

TEL・FAX

0476(22)9659

※読者の皆様からいただいた「おたより」は原稿をそのまま使用しております。またご応募いただきましたも掲載出来ない場合がありますのでご了承下さい。

CROSSWORD-PUZZLE ～クロスワードパズル～

解ければ頭がスッキリ!!

二重マスの文字をならべかえるとある言葉になります。ヒントをもとにチャレンジして下さい。全部のマスをつめればハッピーへの第一歩!

【今月のヒント】
日本では夏の風物詩です

※各コーナーのご応募は郵便ハガキで。宛先・宛名は〒286-0022 成田市寺台292番地、成田市農業協同組合広報 みのり係まで。8月20日消印有効。抽選で当選者10名の方に「新鮮な野菜」プレゼント。

【7月号の答え】
ナツヤスミ

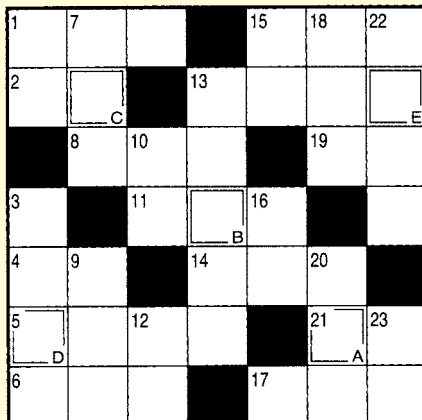

↓タテのカギ

- ①夜店でふわふわの——菓子を買った
- ③夏に咲く黄色い花
- ⑦神棚に供える緑色の葉
- ⑨にっこり笑うとへこみます
- ⑩人が並んで作るもの
- ⑫10を3回掛け合わせると
- ⑬シジミやアサリ、ハマグリなど
- ⑮おけやたるにはめるもの
- ⑯タンポポもコスモスもこの仲間
- ⑰激しく燃える火のこと
- ⑲押し入れと部屋とを仕切ります
- ⑳世界三大珍味の一つ 香り高いきのこです
- ㉑クラゲの体は90%以上がこれ

→ヨコのカギ

- ①ざるそばに合う緑色の薬味
- ②能ある——は爪を隠す
- ④後ろの反対側
- ⑤水金地火木土天海といえは
- ⑥贈り物に掛けたり髪に結んだり
- ⑧雲の——から日が差す
- ⑪後から書き足しました
- ⑬ゴーヤーともいいます
- ⑭五線や音符が書かれています
- ⑮和服の袖のポケット代わりになる部分
- ⑰大きな口と長いひげが特徴である魚
- ⑲奈良ではほうじ茶で米を炊いて作ることもあります
- ㉑タコが吐きます

- | | | | | |
|--------|---------|-------|--------|--------|
| 先月の当選者 | 成田市山口 | 山田 綾子 | 成田市山之作 | 佐々木みのる |
| | 成田市寺台 | 加藤 晟子 | 成田市花崎町 | 市川 友子 |
| | 成田市台方 | 平井南海子 | 成田市北須賀 | 小川 康子 |
| | 成田市久住中央 | 設楽 涼佳 | | |
| | 酒々井町上岩橋 | 前田 忠広 | 酒々井町中川 | 宇佐見 悦子 |

※当選者への野菜は地域循環型農業を薦める生産者(かんらん車の皆様)が作っています。

【訂正とお詫び】 みのり7月号のクロスワードパズルにおいてタテのカギ⑮と⑯の間に黒いマスが抜けていましたので、読者の皆様へお詫び申し上げます。

臨時休業のお知らせ

誠に申し訳ありませんが、下記の日程を本所・支所は臨時休業とさせていただきます。なお、事業所及びATM（キャッシュコーナー）は通常通り行っております。

【臨時休業日】 8月17日(土)

※農業機械事業所では秋の農繁期対策を実施しております（詳細はP7をご覧ください）

第3回北総地区JA合併研究会

第3回北総地区JA合併研究会を6月26日(金)にJA多古町本所にて開催しました。会議の内容につきましては、以下の5項目について協議を行いました。

- ①JAごとの経営概況のすう勢と特徴点について
- ②総合的情勢を踏まえた課題と合併の現況調査から見た課題の抽出について
- ③農業関連調査結果から見た課題の抽出について
- ④合併の今日的必要性と合併メリットについて
- ⑤今後の進め方について

協議結果につきましては、全て原案どおり決定いたしました。

なお、今後の進め方といたしましては、北総地区4JAの共通する課題における方向づけを検討するとともに、合併後の姿について提案してまいります。加えて、各JAからの検討テーマについても提案いただき協議いたします。なお7月・8月は休会となります。

公益財団法人成田市農業センター

当センターでは、農業の支援活動等の充実と、農業・農村の振興発展を目的に九つの事業を行っています。その内容を順次ご案内いたします。

1 地域営農体制の確立に関する事業

- (1) 農業関係機関・団体等の連携強化の推進
定期的に運営委員会および連携会議を開催して、事業の計画と進捗を確認し、職員間等での情報を共有するとともに、ワンストップサービス・ワンフロア化等事業執行体制の整備を行う。
また、成田市担い手育成総合支援協議会・成田市農業再生協議会の構成員としての参加を通じて、認定農業者の育成、農業経営の法人化、集落営農の組織化等、農業の担い手育成に向けた課題を検討する。

「地区協議会」
会議風景



- ◎センター運営委員会・連携会議（主な構成員）
市・JA・農業委員会・印旛農業事務所・北総農業共済組合土地改良区・農業者の代表
- (2) 農業センター地区協議会の運営
JA支所単位で地区協議会を設置し、定期的に、農地の有効利用の推進や利用調整、認定農業者・生産組織等の育成・支援、農業経営基盤の強化につき協議を行う。
＜委員数＞103名
- (3) 農業センター推進員の設置
事業運営の円滑化および農地の利用調整の推進のため、集落ごとに推進員を設置し、センターと集落内農家等との連絡調整、集落内農家等の意向や遊休農地等の把握に努める。また、情報誌「農業センターだより」を農家等に配布するほか、集落会議等を実施する。
＜推進員数＞57名
- (4) 農地の受け手の組織化会議の開催
及び
- (5) 農地の出し手の組織化会議の開催
貸し手借り手の意向把握等に努め、農地の貸借の円滑化を図ることを目的に、それぞれの検討会議の開催を進める。

（公財）成田市農業センター

〒286-0844 成田市宝田912番地1 JA成田市経済センター2階
TEL 22-6581 FAX 22-6580
Eメール nougyoucenter@ar.wakwak.com
URL <http://www.narita-nougyoucenter.jp/>
※対象は合併前の成田市内になります。

理事会だより

6月24日に定例理事会が開催され、報告事項に続いて次の協議事項を審議し、全議案が可決されました。

〔6月定例理事会・協議事項〕

- ①有価証券等保有目的区分要領及び時価算定マニュアルの一部変更(案)について
- ②年金特得定期貯金の取扱(案)について
- ③資産査定事務要領の一部変更(案)について
- ④(定款附属書)総代選挙規程の一部変更(案)について
- ⑤総代選挙に伴う各管理者及び各立合人の指名(案)について
- ⑥組合員等の持分の払戻等請求に伴う出資持分の減資(案)について

〔6月末現在の組合状況〕

■正組合員数	3,710人
■准組合員数	3,593人
■出資金	1億7,937万円
■貯金残高	8億4,809万1,300円
■貸出金残高	2億3,310万8,000円
■長期共済保有高	3億3,975万9,000円
■購買品供給高	1億6,542万2,000円
■販売品取扱高	4億5,000万3,000円

※出資金名義、組合員資格等の変更がある場合は、各支所へご連絡ください。

花と遊ぶ

遠山野草園の四季

～第一五八章～



オイランソウ
(ハナシノブ科)

猛暑の中、紅紫色のオイランソウが円錐花序をたくさんつけています。日当たりの良い場所では、白色、桃色と今を盛りに咲き誇っています。

和名花魁草は、花の香りが花魁の白粉に似て、艶やかに咲く様子を花魁の姿に見立てたのが由来です。花がキョウチクトウに似ているためクサキョウチクトウとか、園芸種も多いため宿根フロックスとも呼ばれています。北アメリカ原産の多年草で、草丈は1メートル程、直径2〜3センチの花をピラミット状につけます。風通しが悪いと、うどんこ病にかかりやすいです。花の盛りが終わる頃わき芽の上で切ると、この芽が伸びて2回花を咲かせます。さし芽でも殖やせ、切り花にもなります。多年草なので、地植えの時は枯れ茎を残しておくこと次の年の目安になります。

千葉県の生涯大学校で園芸講座を受講しています。神崎町の会場では、いつも季節の花が生けてあります。「今週の花は、オイランソウだね。フロックスだね」と言いながら、みんな花に顔を近づけています。花を持ってくる人、それを生ける人、ウエルカムフラワーに感謝しながら、私は園芸を学んでいます。

おいらん草朝の散歩に目につきし

写真・文 安達廣子  (小菅)

※遠山野草園は個人宅ですので見学希望者は事前にご連絡下さい。

総務課	0476(22)6711	審査課	0476(22)6691	酒々井支所	043(496)0291	園芸販売課	0476(36)1541
人事教育課	0476(22)6711	生活課	0476(22)6716	経済センター(営農振興課)	0476(22)6717	燃料事業所	0476(22)7788
経理課	0476(22)6739	サンポップ	0476(22)6881	経済センター(購買課)	0476(20)1971	NACS美郷	0476(22)7788
監査課	0476(22)6807	公津支所	0476(26)9121	経済センター(営農渉外課)	0476(20)2521	NACS酒々井	043(496)2036
共済査定課	0476(22)6713	八生支所	0476(26)8036	農業機械事業所(宝田)	0476(22)3815	宝田農産物直売所	0476(24)8611
共済普及課	0476(22)6714	豊住支所	0476(37)0003	農業機械事業所(十余三)	0476(36)1546	酒々井農産物直売所	043(496)1000
資金運用課	0476(22)6797	久住支所	0476(36)1101	農業機械事業所(酒々井)	043(496)9687	ケアセンター美郷	0476(23)7711
金融推進課	0476(22)6715	遠山支所	0476(35)0511	Aコープ成田店	0476(23)0091	ローンセンター	0476(24)2926
融資課	0476(22)6796	中央支所	0476(22)6712	加工販売課	0476(36)1341		

発行/成田市農業協同組合

〒286-0022 千葉県成田市寺台292

発行日/平成25年8月3日

編集/広報みのり編集委員会

印刷/株式会社ライフ

URL/http://www.ja-narita.or.jp

E-mail/soumu01@ja-narita.or.jp

事務局/企画管理部 総務課

TEL/0476(22)6711

FAX/0476(22)6718