

みのり

12

2018 No.566

JA成田市



特集

JA成田市発旬の農産物紹介

アムイル
KIDS

JA成田市発旬の農産物紹介

ダイコン

今回の旬の農産物は「ダイコン」を紹介いたします。ダイコンは主に肥大した根の部分を利用しますが、上部の葉も食べられます。日本はもちろん世界的にも古くから栽培されており、日本国内では北海道から沖縄まで広い範囲に及びます。品種も多岐にわたり、100を越える種類があるのも古くから親しまれているからでしょう。赤、緑、紫、黄、黒、白など様々な色がありますが、日本では白色が大半を占めています。調理法も生食から加熱調理、漬物や乾物と様々で、色々な食材と組み合わせ食されています。身は水分が大部分を占めていて、他の栄養素はビタミンCや食物繊維などです。むしろ葉のほうが緑黄色野菜として様々な成分を含んでおり、栄養価は高いとされています。



ダイコンの収穫作業風景

世間一般に親しまれている大根ですが、東京農業大学伝統の「大根踊り」は見たことがある方も多くでしょう。またどのように調理をしても当たらないという事で、下手な役者の事を「大根役者」という例えにも使われており、生活に深くなじんでいます。

ダイコンは年間を通して出荷されていますが、秋冬出荷が全体の7割を占めます。千葉県は全国第1位の出荷量（平成28年）を誇り、大根の国内流通量の13%を占めます。

千葉県ではダイコンの出荷最盛期を迎えています。JA成田市管内でも18名の生産者が青首ダイコンを栽培していて、栽培面積24ha、年間12,000ケース（120トン）の出荷を計画しています。

種まきを8月のお盆明けから開始し、露地では年内一杯まで収穫と出荷の作業が続き、年末年始はハウス栽培のダイコンに切りかわるそうです。

大室地区の高橋延枝さんにお伺いしたところ、栽培にあたり一番重要視していることは病虫害防除を確実にすることだそうです。特に暑い時期の虫の駆除には、非常に気を使うということでした。

お勧めの調理方法としては、自家製のたくあんが非常に人気が高いそうです。最後にダイコンは様々な料理に使えるので、沢山使ってくださいと語っていました。

目次	2
JA成田市発旬の農産物紹介	2
ベジタブルライフ	3
TOPICS	4
組合員アンケートのご協力 依頼について	7
JA成田市自己改革	7
年末年始の対応について 今年の表紙紹介	8
東酒々井ATMについて	9
今月の朝ご飯	10
あなたもチャレンジ 家庭菜園	11
JAからのお知らせ	12
のうきよう柳壇 クロスワードパズル	14
農業センターより 理事会だより	15
花と遊ぶ	16



ダイコン

～消化吸収を助ける、春の七草「スズシロ」～

見分け方

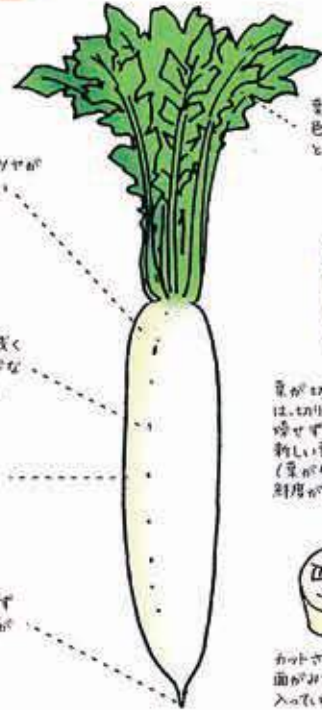

葉は色が鮮やかで赤色がなく、葉先までピンとしてみずみずしい



葉が切られている場合は、切り落とした部分が乾燥せず、葉の隙間から新しい葉が生えていない(葉が生えているものは鮮度が落ちている)



カットされたものは断面がみずみずしく入っていない

ダイコンのプロフィール

- 【分類】アブラナ科
- 【原産地】地中海沿岸、中央アジア、中国
- 【和名】すずしろ、おおね
- 【おいしい時期(旬)】冬 10～3月
- 【主な栄養成分】アミラーゼ、ジアスターゼ、イソチオシアネート、カリウム、カルシウム、ビタミンC、食物繊維など

保存方法

葉付きの場合は、必ず根と葉を切り離して保存。葉が水分と空気を奪い、風味や食感が落ちる



葉はゆでて水を絞って、お鍋に入れて冷蔵保存

根は新聞紙に包み冷蔵庫、またはラップに包んで冷蔵庫の野菜室で保存。煮物用なら薄切りにし、お湯などでゆでる。または大根おろしにしてから冷凍するのもおススメ

ダイコンの子カラ

葉は緑黄色野菜

(ビタミン類など栄養豊富)
カリウム、カルシウム、β-カロテン、ビタミンC、食物繊維

根は淡色野菜

(水分が多く低カロリー)
カリウム、ビタミン、食物繊維、アミラーゼ、ジアスターゼ、イソチオシアネート



消化を促進する酵素が含まれるアミラーゼやジアスターゼは胃もたれや胸焼けに効果がある

アミラーゼは、がん予防にも効果が期待できると注目されている。アミラーゼは、がん予防にも効果が期待できると注目されている。アミラーゼは、がん予防にも効果が期待できると注目されている。

楽しみ方・食べ方のコツ



葉も栄養が豊富なため細かく刻んで油で炒め、しょうゆやかつお節、ごまなどで調味するともおいしく食べられる

葉に近い部分は辛味が少なく硬めなのでサラダや炒め物に

中央部分は甘味がありみずみずしく柔らかいのでおでんや風呂吹き大根に

先端はみずみずしい、辛味・清酒・お味噌に

葉に近い部分ほど甘い、葉に近い部分ほど辛味が強くなる

大根おろしを絡める

おろし金ではがやがした刃が鋭いものを使うのがおススメ

おろし(竹製)は存在のある粗めの食感のある物や竹ラザールなど

下処理
茶こし袋にスパーン1枚程度のお米を入れて一緒にゆでると、あくや苦味が取れ、よりおいしくなる。米のとぎ汁でもOK

さいの目はきんぴらやかき揚げ、漬物などで馴染みやすい

漬物の隠し技
隠し包丁は、中まで味が染み込むように、ダイコンの繊維に沿って細く切込みを入る様子を繰り返す。おでん、ポトフなど煮物に用いる場合は、繊維に沿って切込みを入れる

ダイコンのいろいろ

青首大根

市場に最も多く出回っている。首の部分が緑色なので青首といわれる。甘味がありみずみずしく、おでんや風呂吹き大根をはじめ、サラダや漬物、切り干し大根などに幅広く使える



辛味大根

辛味の強いダイコンの品種。水分が少なく、おろしてそばやうどんの薬味として使う。長野県や京都府などで栽培



三浦大根

神奈川県三浦半島の特産。甘味と辛味を併せ持つ。漬物に、また煮物にもよく合う。煮物に最適



聖護院大根

京都の伝統野菜。肉質は緻密で柔らかく、甘味が強い。煮物に、また煮物にもよく合う。煮物に最適



桜島大根

葉が青〜緑になる大型のダイコン。鹿児島県の特産で江戸時代から栽培されている。肉質は柔らかく、煮物に、また煮物にもよく合う。煮物に最適



亀戸大根

伝統野菜として江戸時代〜大正時代まで東京のは東区亀戸周辺で多く栽培されていた。小口で、少し辛味がありぬか漬けやみずみずしく漬けるのが特徴



練馬大根

東京都練馬区で江戸時代から栽培されている伝統野菜。土質が緑色にならない。白首大根で、長いのが特徴



ラヂオシユ

昭和生まれのダイコンで和名はハツカダイコン。ほとんどの品種が主産の生きたまやうずしにしたり、甘酢漬けなどに



ダイコンのじみツ

エジプト
紀元前3000〜2000年ごろには食用



日本へは中国、朝鮮半島を経て奈良時代には伝わっていたと考えられている

『古事記』の仁徳天皇の年に「大根(於富鹿(おほね))」の文字を含む語が見られる

中国
紀元前500年ごろには栽培



春の七草
春の七草の一つ「スズシロ(ダイコン)」



交通遺児育英募金を行う

JA共済千葉では9月20日から1ヶ月にわたり「第40回JA共済交通遺児育英資金募金運動」を実施しました。

最終日の10月19日には県内の主要駅で街頭募金が行われ、JR成田駅では当JA共済部と近隣JAの職員が参加しました。集められた募金(4,946,560円)は、千葉県交通安全対策委員会に贈呈され、交通遺児援護世帯を激励する見舞金、勉学奨励金などに役立てられます。



10月19日

JR成田駅前にて

久住朝市を開催

久住支所で今年3回目の「久住朝市」が開催されました。今回はポップコーンの無料配布があり、来場した子供達は出来上りの弾ける様子を面白そうに見ていました。店内ではヤマザキパンが工場直送の限定商品などを販売。屋外では秋の新鮮野菜やもつ煮込み、焼き芋が販売された他、輪投げゲームで楽しむ家族連れで賑わいました。



10月20日

買い物を楽しむ来場者

次回は12月15日に開催です。ご来場をお待ちしております。

酒々井農産物等直売所で秋の収穫祭を開催

酒々井農産物等直売所で「秋の収穫祭」を開催しました。当日は開店前から来場者が並び、開店と同時に新鮮な野菜を購入していました。また、ヤマザキパンの特価品なども販売されて店内は大賑わいでした。店外ではくじ引きの他、熱々の焼き芋や揚げたてのてんぷら、作りたての赤飯などが販売され、こちらも大変好評でした。



10月23・24日

来店者で混み合うレジ

第25回JA成田市年金友の会ゴルフ大会を開催

JA成田市年金友の会は第25回ゴルフ大会をレイクウッド総成カントリークラブにて開催し、参加者86名は秋空の中プレイを楽しみました。

大会終了後には表彰式が行われ、とび賞他多数の賞品に受賞者の笑顔がこぼれていました。優勝の根本秀行さんは「長年この大会に参加していますが優勝したのは初めてです。いい思い出になりました」と喜びを語っていました。

(敬称略)

順位	氏名	(地区)	スコア(NET)
優勝	根本 秀行	(南羽鳥)	70.2
準優勝	石井 忠弘	(南羽鳥)	71.6
3位	平山 茂雄	(本城)	71.8
4位	内山 良一	(台方)	72.0
5位	平山 幸宏	(堀之内)	72.6



10月24日

優勝した根本秀行さん

役職員で第37回JA千葉県大会に参加

東京ベイ幕張ホールで開催された「第37回JA千葉県大会」に当JA役員、青壮年部、女性部他、総勢31名で参加しました。

当日は約800名の関係者が、「食と農を基軸として地域に根ざした協同組合の確立～自己改革を結実させ、組合員とともに未来を創る」を共通のテーマとして、意思集結とその実践をはかるために集合しました。県独自の共通目標として「本県農業産出額全国第2位奪還」「総てのJAで事業利益の確保」「組合員との対話活動の実践」を設定しました。



大会会場の様子

11月9日

農業者の所得増大に向けて、県内JA組合長が秋冬野菜販売出陣式に参加

「千葉県秋冬野菜販売出陣式」がJA全農ちばや県園芸協会、県野菜園芸組合連合会、「ちばエコ農業」生産者協議会が共催して東京都の大田市場で行われ、千葉県の滝川伸輔副知事やJA全農ちばの林茂壽運営委員会会長とともに、当JAの設楽組合長も参加しました。

市場関係者に千葉県野菜のおいしさと魅力を伝え、農業者の所得増大にむけてアピールしました。



大根を手にしている設楽組合長

11月6日

農業新聞が新ラック倉庫を取材

当JAの「品質向上物流合理化施設自動ラック式低温倉庫」が農業新聞の取材を受けました。

この倉庫は関東有数の規模を誇り、農家の所得向上と労力軽減を目指して、石抜き装置、色彩選別機、均一化装置などの装置を備えています。

今回の記事は農業新聞11月9日の紙面に掲載されました。



取材を受ける名輪代理（右）

10月26日

宝田農産物直売所が「東京ガスのガス展2018」に出店

宝田農産物直売所はエネスタ佐倉 成田店で開催された「ガス展2018」に出店し、新鮮な地元野菜や花卉、焼き芋を販売しました。

来場者は、季節の野菜を手に取りながら買い物を楽しんでいました。



買い物を楽しむ来場者

11月3・4日

第43回千葉県農業機械大展示会を開催

JAグループ千葉は10月26日から28日にかけて、43回目となる「農業機械大展示会」を長生郡長柄町のロングウッドステーションで開催しました。

3日間で、当JA管内からは前年を大きく上回る300名の方々が来場され、会場に展示された最新鋭の農業機械や普段見ることのない各種機械を見学していました。



今回はメーカー各社で「低コストトラクター」が展示され、興味深く見比べる来場者の姿も見られました。

参加者からは「多くのメーカーの多様な農業機械の現物を見ながら、説明を聞くことの出来る貴重な機会。皆と話をしながら色々と検討できる」などの声が聞かれて、毎年来るのが楽しみという方も非常に多い展示会です。

開催期間中、会場には酒々井農産物等直売所が出店し、ヤマザキパンの各種商品を販売し、加工販売課では焼き芋の販売を行いこちらも好評でした。

第44回成田市農業青年団体農政座談会を開催

成田市の農政における今後の方針や展望を話し合う「第44回農政座談会」が市役所6階大会議室で開催されました。

当JAの設楽組合長から「JAは農業者を最大限に支えてまいります」とする旨の挨拶がありました。

その後農業に関わる各団体より昨年までの議題の進捗状況や今後の農業のあり方など、非常に活発な意見交換がありました。



座談会に出席した農業青年団体の方々

11月9日

JA成田市年金友の会親睦旅行を開催

JA成田市年金友の会は親睦旅行を開催。

総勢148人が参加して、福島県の大谷資料館や二本松の菊人形などを見学しました。

宿は「プロが選ぶ日本のホテル・旅館」で総合1位に選ばれたこともある母畑温泉の「八幡屋」に宿泊し、日本一のおもてなしを堪能しました。



11月12・13日

組合員アンケートのご協力依頼について

現在、JA成田市は「農業者所得の増大」「農業生産の拡大」「地域の活性化」の3つを基本目標に掲げ、自己改革に取り組んでいます。この度、自己改革の取り組みに対する組合員の皆様の評価を伺い、より一層組合員の負託に応えるとともに、協同の力による総合事業によって魅力ある地域の農業や暮らしを支えるJAを目指し、組合員アンケートを実施することといたしました。

実施にあたっては、下記により皆様のお宅を訪問した際に職員からアンケートの趣旨を説明させていただき、ご回答いただく予定です。趣旨をご理解いただき、訪問の際には是非ともご協力をお願い申し上げます。

記

1. 訪問期間 2018年12月～2019年4月 第一次
2019年5月～2019年10月 第二次
 2. 対象 全ての正・准組合員（一次・二次含めて）
 3. 訪問の内容 ①訪問した職員がアンケート実施の趣旨を説明いたします。
②ご回答いただく設問は、正組合員の方は5項目、准組合員の方は4項目となっています。（いずれもマークシートによる設問です）
- 以上

実践 JA成田市自己改革

加工販売課

加工販売課では、昨年から新たな需要・販路の開拓として地元企業にお菓子の原料になるさつまいも（クイックスイート）を供給しています。

さつまいもを使用した商品が大人気で早々と在庫が無くなった事から、今年は供給量を増やし、本格的に出荷を行っています。

生産者は通いコンテナを利用し、直接加工工場へ土付きのまま送ることで、生産者の労力軽減と経費節減に貢献しています。

その後、加工業者へ送られ、ペースト状に加工されて商品に使用されます。



出荷を待つさつまいも



通いコンテナに入ったさつまいも



皮むき機でむかれた後



機械でペースト状へ

年末年始 営業のご案内

部署		平成30年				平成31年			
		12月28日(金)	12月29日(土)	12月30日(日)	12月31日(月)	1月1日(火)	1月2日(水)	1月3日(木)	1月4日(金)
本所	金融渉外課		休業						
	金融課		休業						
	共済課		休業						
	共済普及課		休業						
	生活課		休業						
	監査課		休業						
	経理課		休業						
	審査課		休業						
	総務課		休業						
支所			休業						
ATM	各支所・宝田							休業	
経済センター	購買課		休業						
	営農指導課		休業						
	農業機械事業所		休業						
産直	農産物直売所(宝田)						休業	1/8より営業	
	農産物直売所(酒々井)						休業	1/7より営業	
園芸センター	園芸課		休業						
	加工販売課(加工)								
	加工販売課(特需)					休業	当番者出勤		
事業所	燃料(酒々井スタンド)				18:00迄営業	休業	9:00~17:00		
	燃料(LPG)	17:00迄営業	休業						
	ケアセンター		休業						
ローンセンター		休日営業は、年内12月22日(土)が最終営業日、年明け1月12日(土)が営業開始日になります。							
緊急連絡先		自動車事故、車のトラブル：フリーダイヤル 0120-258-931 葬儀の相談：フリーダイヤル 0120-58-0983							

※提携先ATMについては、ご利用いただけない場合がございます。
 ※NACS美郷は12月25日をもって営業を終了いたします。
 ※東酒々井のATMは12月21日をもって終了いたします。

～今月の表紙～ スマイルキッズ

成田市大室 山下

あみ 杏実ちゃん(8歳)
くるみ 来海ちゃん(2歳)



今月の表紙は久住地区の山下杏実ちゃんと来海ちゃん姉妹です。

仲のいい姉妹で、お姉ちゃんの杏実ちゃんはバレーボールの下総ドルフィンズというチームに入っています。先日初めて試合に出ました。妹の来海ちゃんはアンパンマンが大好きで、最近自転車デビューをしました。杏実ちゃんは来海ちゃんの面倒を良く見てくれて、家業のダイコン、ニンジンの箱詰めも手伝ってくれるそうです。ご両親は「素直で可愛く、どんな事でも頑張る子になって欲しい」と語っていました。

【父】利樹さん 【母】知美さん

お客様 各位

東酒々井ATMコーナー廃止のお知らせ

平素は格別のお引き立てを賜り、厚く御礼申し上げます。

この度、平成30年12月21日(金)をもちまして東酒々井ATMコーナーを廃止させていただきますことになりましたので、ご案内申し上げます。

長年ご愛顧いただきました皆さまには急なお知らせとなりましたことをお詫びすると共に、併せてご理解をお願い申し上げます。

廃止に伴い皆さまには大変ご不便をおかけしますが、最寄りの当組合ATMのご利用をお願い申し上げます。

なお、「JAバンクのキャッシュカード」をお持ちのお客様は、提携金融機関ATMのサービスを無料でご利用いただけます。

廃止日時 平成30年12月21日(金) 21時00分

最寄りのJAバンクATMのご案内

酒々井支所ATMコーナー

(酒々井町酒々井1670-1/Tel.043-496-0291)

JA成田市の提携先金融機関ATM稼働時間

(平成30年10月1日現在)

入金・出金				
	平日	土曜日	日曜日	祝日
セブン銀行 (セブンイレブン)	8:00~21:00 ※但し下記の時間帯につき、手数料108円 がかかります 8:00~8:45 18:00~21:00	9:00~17:00 ※但し14:00以降 手数料108円 がかかります	9:00~17:00 ※手数料108円 がかかります	9:00~17:00 ※手数料108円 がかかります
ローソン銀行 (ローソン)	8:00~21:00 ※但し下記の時間帯につき、手数料108円 がかかります 8:00~8:45 18:00~21:00	9:00~17:00 ※但し14:00以降 手数料108円 がかかります	9:00~17:00 ※手数料108円 がかかります	9:00~17:00 ※手数料108円 がかかります
ファミリーマート (サークルK) (サンクス)	8:00~21:00 ※但し下記の時間帯につき、手数料108円 がかかります 8:00~8:45 18:00~21:00	9:00~17:00 ※但し14:00以降 手数料108円 がかかります	9:00~17:00 ※手数料108円 がかかります	9:00~17:00 ※手数料108円 がかかります
ゆうちょ銀行 (郵便局)	8:00~21:00 ※手数料108円 がかかります	8:00~21:00 ※手数料108円 がかかります	8:00~21:00 ※手数料108円 がかかります	8:00~21:00 ※手数料108円 がかかります
平日の手数料の イメージ図 (セブン銀行 ローソン銀行 ファミリーマート)	手数料108円 8:00 8:45	手数料無料		手数料108円 18:00 21:00

問い合わせ先



JA 成田市 金融課/Tel0476-22-6715



茨城県立間市にある「キッチン晴人
(ハレジン)」のオーナーシェフ

永井智一 (ながい・ともかず)

おいしく食べて 今日もスタート
今月の朝ご飯

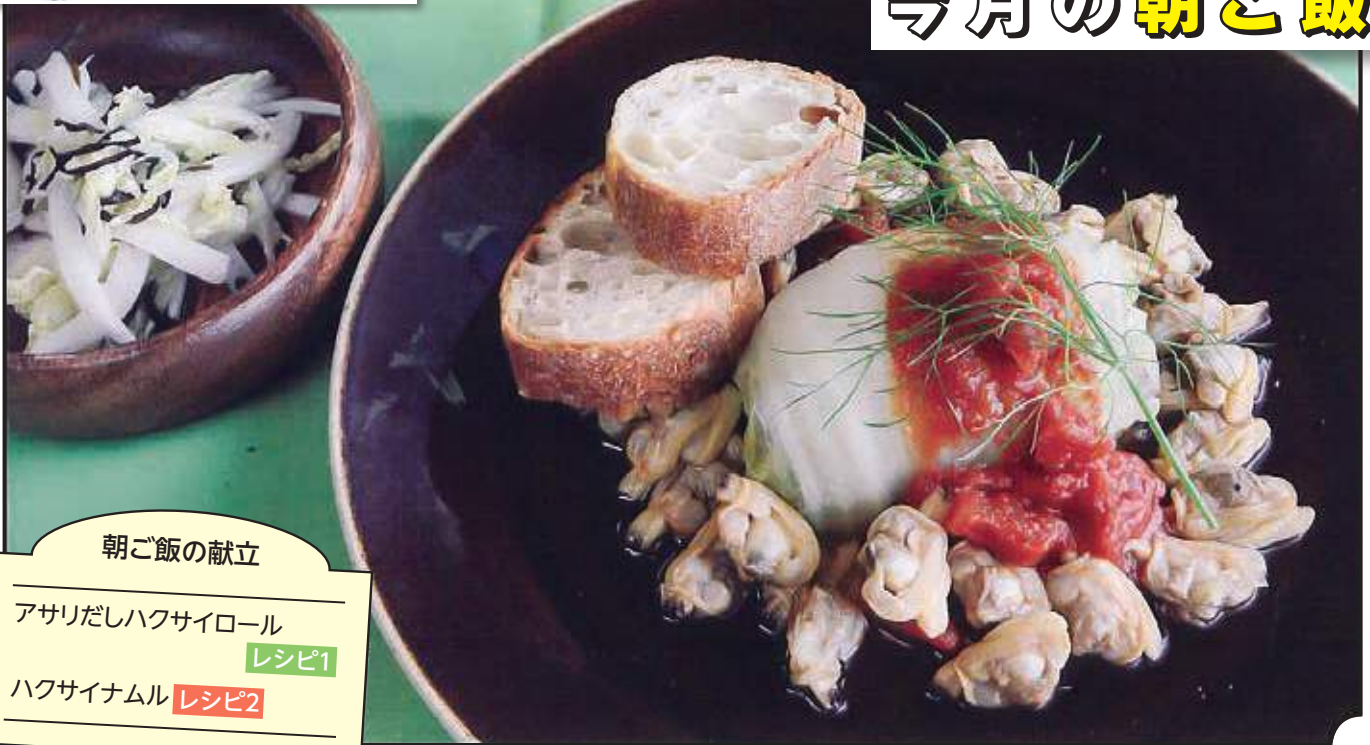

朝ご飯の献立

アサリだしハクサイロール

レシピ1

ハクサイナムル

レシピ2

レシピ1

アサリだしハクサイロール

材料 (4人分)

ハクサイの葉 (下ゆでした物) … 大8枚
 A { 豚ひき肉 ……………… 100g
 タマネギみじん切り …… 1/2個
 おろしショウガ …… 小さじ1
 塩・こしょう …… 適宜
 アサリ ……………… 1パック
 塩・こしょう …… 適宜
 しょうゆ ……………… 大さじ1
 みりん ……………… 大さじ1
 水 ……………… 5カップ
 トマト ……………… 大1個



作り方

- (1) Aを全てボウルに入れ粘りが出るまで混ぜ合わせ、4つに分け団子状に丸める。ゆでたハクサイの葉を交互に並べて肉団子を置き手前から巻いていき、つまようじで留め、ハクサイロールを作る。
- (2) 鍋に水、砂抜きしたアサリを入れ火にかけ、沸騰したらアサリを取り出しむき身にする。
- (3) (2)のアサリだしにしょうゆ・みりん・ハクサイロールを入れ中火で15分煮込み、塩・こしょうで味を調べ、火から下ろす (1時間ほどなじませる)。
- (4) (3)を器に盛り付け、むき身にしたアサリと、熱湯に入れ皮をむきつぶしたトマトをあしらい、ハーブ (材料外) とバケット (材料外) を添える。



レシピ2

ハクサイナムル

材料 (4人分)

ハクサイの葉 ……………… 4枚
 塩昆布 ……………… 大さじ2
 塩・こしょう …… 適宜
 ごま油 ……………… 適宜

作り方

- (1) ハクサイの葉は細切りにしてボウルに入れ、塩昆布と一緒にみみ込みませる。
- (2) ごま油、塩・こしょうで味を調べ出来上がり



冬の手入れが翌年の出来を決めるアスパラガス

板木技術士事務所 ● 板木利隆

アスパラガスは野菜の中では長命で、一度植えれば数年は収穫が楽しめます。毎年良い収穫物を得るには、冬の適切な手入れが大切です。

若芽の収穫を一定日数で打ち切り、芽を伸ばしたままにすると、葉が開いて丈が伸び、葉の光合成作用が旺盛に行われ、秋になると同化養分が根に蓄えられ、11〜12月には株全体が休眠に入ります。霜が3〜4回降りると葉の黄化が進み、休眠はいっそう深まってきます。

ここから先の手入れで大事なこと

は、葉が完全に黄変し、休眠が深まっている頃を見計らって、地際から5〜6cm上のところで葉を刈り取ります。この枯れ葉には茎枯れ病などの病原菌が付いているので、落ちた枯れ葉と共に畑の外に持ち出し、焼却または廃棄します。この処置が不十分だと、病原菌が茎葉の中で越冬し、翌年の発生源になるからです。できるだけ丁寧にかき集めて処分することが肝心です。

これら病害が発生すると、数年たった大株でも枯死し、大減収になります。このことから、数年寒気から守ることができず、寒さが厳しい地域ほど土を大きく盛り上げるのが大切です。

茎葉をきれいに片付けたなら、まず株元に多くの土寄せをしていた場合には、土を畝間に戻します。土寄せが少なかつた場合には、そのまま畝間の通路部分を中耕しながら、畝の両側に深めの施肥溝を作り、その中に粗大堆肥（発酵度は中程度）と油かす、緩効性の化成肥料を施し、アスパラガスの根株を深く埋めるようにし、畝上に土を大きく上げておきます。こうすることで根株を冬の栽培年数が長くなり、株元の根系が過密になり、株全体が浮き上がるようになったら、冬の休眠中に株全体を掘り上げ、分割して他の畑に、株間を広げて植え替えることで、再び勢いは回復するでしょう。

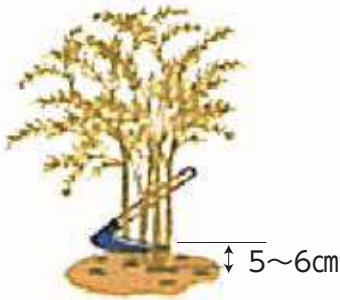
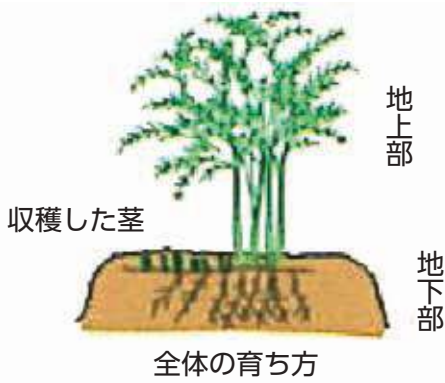

葉が完全に黄変したら地上部を刈り取る

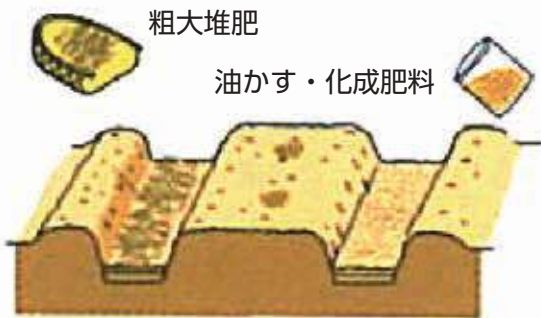

畝間の通路部分を中耕しながら施肥

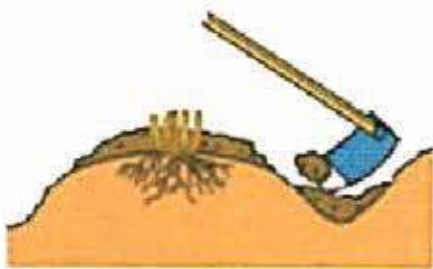

畝上に土を大きく盛り上げ防寒する

※関東南部以西の平たん地を基準に記事を作成しています。

終活・事前相談のご案内

【日時】12月13日(木) 午前9時～12時まで
 【場所】JA成田市 本所 生活課
 ※予約不要、参加費無料
 生活課 TEL.0476(22)6716

・どなたでもご参加いただけます。
 ・葬儀費用、家族葬、終活等何でもご相談下さい。JA葬祭(終活カウンセラー、葬祭ディレクター)がお待ちしております。

JAグループ千葉の マスコットキャラクター紹介

10月から、JAグループ千葉のマスコットキャラクターになった「チパンダくん」です。



～キャラクタープロフィール～

- ・千葉県で生まれた、おにぎりに似ているパンダで、千葉のお米や野菜が大好き。
- ・ウメボシに見える赤い鼻は生まれつき。
- ・農家が忙しいときには、お手伝いをして沢山の農家から喜ばれている。
- ・礼儀正しい性格で「いただきます」と「ごちそうさま」を欠かさない。
- ・千葉県の農家の未来を優しく見守っている。

集団健診を実施します

あなたの健康づくりをJAがサポート

検診日	会場	受付時間
2月14日(木)	酒々井支所	9:00～11:00
2月15日(金)	本所	9:00～11:00 13:00～14:30

JAで健診すると…通常8,660円のところ
4,670円で受診できます。
 (今年も胸部X線はJAで負担)

※ABC(胃がんリスク)や心不全リスクなど、希望検査(別料金)もごございますので、詳しくは下記までお問い合わせ下さい。

【お申込み】平成31年1月11日(金)までに各支所へ
 【お問い合わせ】生活課
 TEL. 0476(22)6716 FAX. 0476(22)6931

今月の無料『税金・法律』相談

【日程】12月25日(火)

【場所】本所

【税金相談】曾根正雄税理士 午前9時～(60分毎)

【法律相談】吉澤 功弁護士 午前10時～12時まで(30分毎)

※各種相談は必ず事前予約をお願いします。

【お申込み】生活課 TEL. 0476(22)6716

JA成田市ケアセンター美郷より スタッフ募集

下記のスタッフの募集をいたします。

《訪問サービス提供責任者(常勤)》

月給185,000円～

《訪問介護員(非常勤)》

時給1,000円～

《送迎車ドライバー(非常勤)》

時給900円～

経験者優遇します。

社会保険完備・制服貸与・交通費規定内
 その他緒手当・処遇改善手当等あり

各種必要資格などの詳細等、詳しくは
 ケアセンター美郷 担当、北村までお問合せ下さい。

TEL.0476(23)7711

NACS美郷よりお知らせ

組合員・ご利用者の皆様へ

NACS美郷閉店のお知らせ

拝啓 平素より当JAをご利用いただき厚く御礼申し上げます。

さて、皆様から永年ご愛顧いただいた「NACS美郷」ですが、誠に勝手ながら、**平成30年12月25日**をもって**閉店**させていただきます。

平成2年から約28年間の長きにわたり賜りましたご厚情に厚く御礼申し上げますとともに、皆様のご健勝とご発展をお祈りいたします。

今後は、自動車等及び携行缶への給油、お車の洗車やお手入れはNACS酒々井へ是非ともお越しくさせていただきますようお願い申し上げます。

また、**配送燃料（灯油・燃料油等）、LPG事業**につきましては、**NACS酒々井で実施**して参りますので、何卒今後ともご利用を賜りますようお願い申し上げます。

敬具

JA成田市燃料事業所 TEL.0476(22)7788

デイサービスご利用者様受付中

- 色々な人と話して楽しく過ごしたい。
- 自宅でお風呂に入るのが大変！難しい。
- 足腰が弱くなってしまって皆で運動する機会があれば。
- 一人で日中うちにいてもらうのは心配！
- 身体介護サービス・生活支援サービス
等々 是非ご相談ください!!
ケアセンター美郷 TEL.0476(23)7711

久住朝市開催のお知らせ

久住朝市「年末感謝祭」を開催

【開催日時】 12月15日(土) 午前9時～午前11時まで

【場 所】 久住支所

- フランクフルト・ポップコーンの無料配布
- 酒々井（ヤマザキ）コーナー、まぜご飯・赤飯など
- 宝田産直コーナー、しめ縄・のし餅の予約販売
- 野菜・加工品販売コーナー
- スーパーボウルすくい・輪投げ・バルーンアート

【お問い合わせ】 久住支所 TEL.0476(36)1101

農産物直売所 年末イベント開催

宝田農産物直売所

【開催日】 12月8日(土)、9日(日)

- ホクホク焼き芋
- アツアツ豚汁
- 正月用もちの予約



宝田農産物直売所 TEL.0476(24)8611

酒々井農産物等直売所

【開催日】 12月11日(火)、12日(水)

- アツアツ豚汁のサービス
- つきたて餅の試食
- のし餅・鏡餅の予約注文
- 揚げたて天ぷら

酒々井農産物等直売所 TEL.043(496)1000

のうきよう柳檀

平成30年11月15日現在の作品（敬称略）

川柳・俳句・短歌

大イチョウウギなん落ちて秋深し

成田市並木町 山崎 敏雄

心すみ野焼のけむり流れゆく

成田市宝田 山田 寿恵

故郷や轍で踊る紅葉かな

成田市飯仲 村島 庄次

七五三宮司祝詞をおごそかに

伝統守る香取神社

成田市幡谷 檜垣 壽夫

秋深く冬が近づき暖をとる

成田市東和田 池田 雪博

凜と散り香りの失せぬ冬のぼら

成田市長田 平岡 美智子

読者のおたより

秋びより田園の中ウォーキング

道ばたに咲くかれんなあざみ

すみきった青空のもとウォーキング。道ばたに秋の花々が色とりどりのカラーをだして咲きほこっている中……。ひときわめだつ野あざみの紅紫色に足をとめ……。青空を見あげると、飛行機がいきかっっており、田園の中にて日タリフレッシュ有り。

成田市新妻 石橋 直子

澄みきった秋晴れの日、友人と成田山で待ち合わせ。久しぶりにお参りに行ってみた。若者・老夫婦・車椅子の人・杖をついた人、それぞれ思いを胸に参拝してる。生き交う人々に自分を重ね、この先どの様な道があるんだろうと!!

成田市久米 佐々木 和子

ウォーキングをしていて山茶花の木があると「さざんか さざんか 咲いた道」とたき火の歌が口について出る。歌っていると楽しくなるが、冬が間近に迫っていることも知らされてる思いがする。

酒々井町東酒々井 奥山 道子

※読者の皆様からいただいた内容は原稿をそのまま使用しております。

CROSSWORD-PUZZLE

～クロスワードパズル～



【今月のヒント】

今年の辛さは忘れませ

各コーナーのご応募の宛先・宛名は…

〒286-0022 成田市寺台292番地、成田市農業協同組合広報みのり係まで官製はがきにてご応募ください。

12月15日消印有効。

【先月号の答え】

バンシュウ

クロスワードの応募の方は…

①郵便番号、住所 ②電話番号 ③氏名 ④答え

抽選で10名の方に「クオカード(1,000円分)」をプレゼント。

二重マスの文字をならべるとある言葉になります。

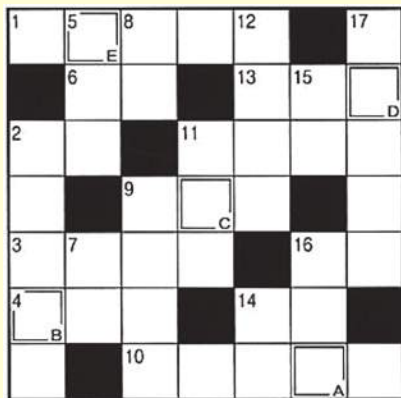

【先月の当選者】(敬称略)

成田市台方	平井 實
成田市宝田	山田 寿
成田市安西	藤田 久
成田市久住中央	川崎 淑
成田市小菅	安達 子
成田市堀之内	米本 愛
成田市土屋	佐久間 章
酒々井町東酒々井	山崎 直
酒々井町東酒々井	辻 さち
酒々井町中央台	飯塚 康

↓タテのカギ

- ② 磐梯山の南側にある一湖
- ⑤ タマゴジャとも呼ばれる野菜
- ⑦ 建物の壁を覆うこともある植物
- ⑧ 悪の反対語
- ⑨ 歳末大売り出しの——で2等が当たった
- ⑪ 陰暦12月の異称
- ⑫ 自動車の荷物を入れるところ
- ⑭ 洗濯物をぶら下げます
- ⑮ 棋士が打つもの
- ⑯ 腰に巻いてバックルで留めます
- ⑰ 賛成する人が多い意見を採用すること

→ヨコのカギ

- ① サンタさんが靴下に入れてくれるかも
- ② 腰を掛ける家具
- ③ 自動車を洗ってからかけます
- ④ ブームが去った状態です
- ⑥ 牛や豚などの舌の肉
- ⑨ 15歳が志学、30歳が而立(じりつ)なら40歳は
- ⑩ 肉や魚を裁断したときに出る余りのこと
- ⑪ 赤——だから青になるまで待とう
- ⑬ カレー——、ハヤシ——
- ⑭ 地獄谷にいるものは温泉に入ります
- ⑯ それとこれとは話が——だよ

JA葬祭より

もしもの時…
まずはお電話下さい

JA成田市 生活課
☎0476-23-0091

任せて安心 JA葬祭
《年中無休 24時間受付》
☎0120-58-0983

- ◆病院から御安置先へのご遺体搬送
- ◆虹のホール、八富成田斎場、さくら斎場、ご自宅、寺院、での葬儀のお手伝い
- ◆生花、盛籠、ギフト等のご注文
- ◆事前相談・無料お見積り

～真心こめてお手伝い致します～

JA虹の友 会員募集中

会員特典のご案内

- ・設営費3万円割引
- ・供物の割引
- ・新盆棚の割引
- その他特典ございます

入会金

3,000円のみ

入会金以外の費用は一切かかりません。

公益財団法人成田市農業センター

「農地中間管理事業」の取組み

担い手への農地集積・集約化や耕作放棄地の解消を図るため、農地所有者と農業経営者の間に立ち、農地の中間的な受け皿となる「農地中間管理機構」が農地の集約化、経営規模の拡大、新規参入を進めている取組み（農地中間管理事業）です。

千葉県では「公益社団法人 千葉県園芸協会」が農地中間管理機構の指定を受け、業務の一部を市町村と連携し、旧成田市については当農業センターが窓口業務を行っていますので、お気軽にご相談ください。（成田市農政課でも相談可）

食味コンテストで最優秀米6点決まる

旧成田地区で開かれた「うまい米、食味コンテスト」で最優秀賞6点が選ばれました。このコンテストは、生産者の良質米・うまい米作りに向けた生産意欲の高揚を図る目的で、毎年多くの出品が寄せられています。

今年は各地区から74点の応募があり、成分分析や炊飯食味審査で最優秀賞6点、優秀賞12点、奨励賞12点が選ばれました。最優秀賞の6点は、第38回成田市産業まつり「うまい米、食味コンテスト」に出品され、遠山地区の藤崎敏夫さんのお米が2位の成績をおさめました。旧成田地区の最優秀賞は以下の通り。



【最優秀賞】麻生幸男（公津）・遠藤隆（八生）・宮本俊夫（豊住）・松田要之助（久住）・藤崎敏夫（遠山）・渡邊義本（中央）。
－敬称略－

※左写真は豊住地区の食味コンテスト。

（公財）成田市農業センター

〒286-0844 成田市宝田912番地1

J A成田市経済センター2階

TEL 22-6581 FAX 22-6580

Eメール nougyoucenter@ar.wakwak.com

URL <http://www.narita-nougyoucenter.jp/>

※対象地区は合併前の成田市内になります。

理事会だより ～ 10月定例理事会～

【議決事項】

- ① 理事に対する貸出金実行について
- ② 不良債権処理状況及び処理方針について
- ③ 担保評価マニュアルの改訂について
- ④ 農林中央金庫向け「既往劣後ローンの変更契約締結」および「後配出資への振替え・新たな劣後ローンの貸付」について
- ⑤ 諸規定の一部変更について
 - ①組織規程
 - ②農産物検査用等級証印・検査印の取扱要領
- ⑥ 「資産査定要領」「資産査定事務要領」および「資産の償却・引当基準」の改定について
- ⑦ 組合員等の持分の払戻等請求に伴う出資持分の減資について
- ⑧ 県常例検査指摘事項に対する改善状況等の報告について
- ⑨ 内部監査規程の改正について

■正組合員数	3,383人
■准組合員数	4,277人
■出資金	11億0620万円
■貯金残高	890億1502万円
■貸出金残高	241億4196万円
■長期共済保有高	2848億3384万円
■購買品供給高	12億2542万円
■販売品取扱高	18億0343万円
	（9月末現在）

※出資金名義、組合員資格等の変更がある場合は、各支所へご連絡ください。

花と遊ぶ

遠山野草園の四季

〜第二二二章〜



センブリ

(リンドウ科)

10月13日、玄関にセンブリが入った袋に名前が書いて置いてありました。すぐ、大清水の木工さんにお礼を言うと、「押畑で木を切った時、その下にセンブリが生えていて、安達さんが探していたので少しもらって来たよ」と、言っていました。さっそく植えました。

和名千振は、全草を乾燥させて煎じて服用しますが、苦味が強く千回振り出してもまだ苦いのが由来です。日本固有種で、日当たりの良い草地や木の下に生える高さ20センチ程の2年草です。白い星のような花弁に紫色の筋があり、光が当たると開き、暗くなると閉じます。茎の断面は四角く直立し、花を咲かせると枯れてしまいます。昔から苦味健胃薬として知られる薬草で、効き目が良く当たるので当薬の名もあります。昔、義父はセンブリ茶を飲んでいました。「良薬は口に苦し」です。

11月12日、生涯大学院で園芸の講座がありました。乾燥したセンブリをなめて苦さを味わってもらい、日本薬局方では医薬品に認められ、県のレッドデータブックでは、一般保護生物に含まれることを学習しました。自然保護などの為、野生品を使うのは難しく、薬草栽培は、将来に向けた大きな課題です。

千振の白花開く野草園

写真・文 安達廣子 (小菅)

※遠山野草園は個人宅ですので見学希望者は事前にご連絡下さい。

総務課	0476 (22) 6711	生活課	0476 (22) 6716	酒々井支所	043 (496) 0291	加工販売課	0476 (36) 1341
審査課	0476 (22) 6691	公津支所	0476 (26) 9121	購買課	0476 (20) 1971	園芸課	0476 (36) 1541
経理課	0476 (22) 6739	八生支所	0476 (26) 8036	営農指導課	0476 (22) 6717	燃料事業所	0476 (22) 7788
監査課	0476 (22) 6807	豊住支所	0476 (37) 0003	農業機械事業所(宝田)	0476 (22) 3815	NACS美郷	0476 (22) 7788
共済課	0476 (22) 6713	久住支所	0476 (36) 1101	農業機械事業所(十余三)	0476 (36) 1546	NACS酒々井	043 (496) 2036
共済普及課	0476 (22) 6714	遠山支所	0476 (35) 0511	農業機械事業所(酒々井)	043 (496) 9687	宝田農産物直売所	0476 (24) 8611
金融渉外課	0476 (22) 6796	中央支所	0476 (22) 6712	ケアセンター美郷	0476 (23) 7711	酒々井農産物等直売所	043 (496) 1000
金融課	0476 (22) 6715	生活課(葬儀受付)	0476 (23) 0091	JA葬祭	☎0120 (58) 0983	ローンセンター	0476 (24) 2926

(年中無休の24時間対応)

(毎週土曜日10:00~15:00まで)

発行/成田市農業協同組合

〒286-0022千葉原成田市寺台292

発行日/平成30年12月1日

編集/広報みのり編集委員会

印刷/株式会社ライフ

URL/http://www.ja-narita.or.jp

E-mail/soumu01@ja-narita.or.jp

事務局/企画管理部 総務課

TEL/0476(22)6711

FAX/0476(22)6718